Boletín No.26

10 de septiembre del 2021

Infórmese Siempre

"He soñado con hacer del turismo un escenario libre y sin barreras, y hoy me satisface saber que es una realidad. Con la estrategia "Vive el Turismo Social en Familia" miles de santandereanos pueden disfrutar al máximo del parque nacional del chicacmocha".

Mauricio Aguilar Hurtado
Gobernador de Santander

NOTICIAS INTERNAS

ABIERTA CONVOCATORIA PARA ACCEDER A LOS APOYOS EDUCATIVOS

La Administración Departamental, con el propósito de dar cumplimiento al Plan de Bienestar Social Laboral, informa que se dará inicio al proceso de pago de los auxilios educativos de la siguiente manera:

BENEFICIARIOS:

- Recibirán este bene!cio los hijos de los empleados hasta los 25 años de edad que se encuentren estudiando (El límite de edad se tendrá en cuenta al momento de la radicación).
- Pueden acceder los funcionarios con nombramiento en carrera administrativa, libre nombramiento y remoción, provisionales y en periodo de prueba, que se encuentren activos en la planta de empleados al momento de efectuar el pago.....

¡Aun hay mucho más! termina de leer la noticia en la intranet.

TOMA DE GLUCOMETRÍA PARA FUNCIONARIOS

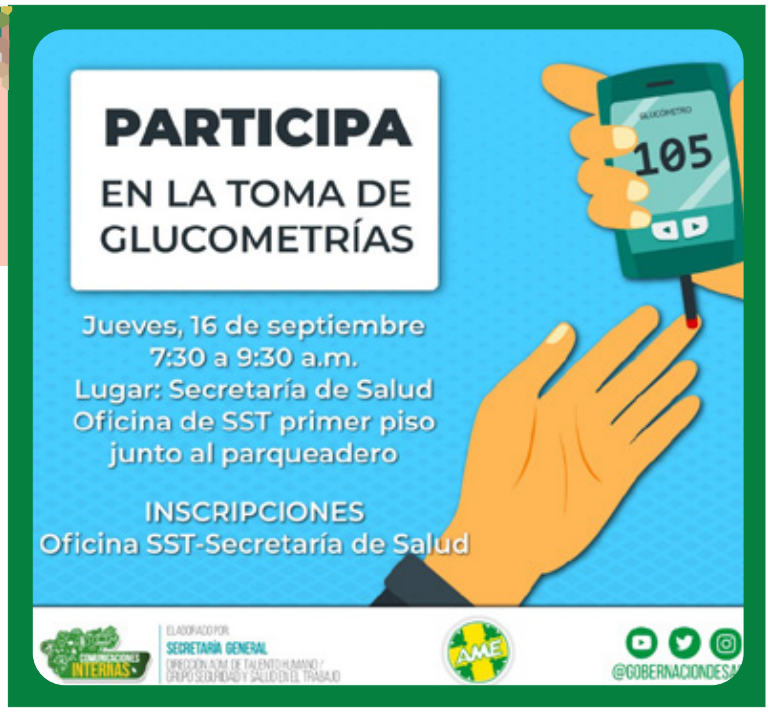

La Secretaría General, Dirección de Talento Humano, Grupo de Seguridad y Salud en el Trabajo informa a los funcionarios interesados en tomarse la prueba de glucometría, que ésta, se realizará la próxima semana en las instalaciones de la Secretaría de Salud Departamental.

Ten en cuenta la siguiente información:

Día: jueves 16 de septiembre de 2021.
Hora: 7:30 a 9:30 am.
Lugar: Secretaría de Salud, O!cina de SST primer piso, junto al parqueadero.
Inscripciones en la Oficina de SST – Secretaría de Salud.
Los Funcionarios deben asistir al examen en ayunas.

¡No olvides leer la noticia en la intranet!

ESTAMOS DE REGRESO ¡TODOS A CUMPLIR Y RESPETAR EL HORARIO LABORAL!

En la Gobernación de Santander avanzamos hacia la nueva normalidad y la reactivación económica, es por ello que a través de la Circular N° 05 de 2021 el Gobernador de Santander, la Secretaría General y Dirección de Talento Humano, invitan a todos los servidores públicos de la Administración Departamental a reestablecer su rutina laboral presencial de conformidad con el horario habitual, cumpliendo así con lo establecido en el Decreto Departamental 080 del 17 de enero de 2020 así:

LUNES A VIERNES 7:30 a.m. a 12 m
1: 00 p.m. a 5:00 p.m.

Es importante recordar a quienes cumplan con el rol de jefes o evaluadores hacer seguimiento al cumplimiento del horario laboral .....

¡Aun hay mucho más! termina de leer la noticia en la intranet.

76 FUNCIONARIOS SE CERTIFICARON COMO GESTORES

DEL RIESGO A TRAVÉS DE LA DIRECCIÓN DE SISTEMAS INTEGRADOS DE GESTIÓN

A través de la Secretaría de Planeación y la Dirección de Sistemas Integrados de Gestión, 76 funcionarios aprobaron satisfactoriamente el curso sobre gestión del riesgo en el marco de la política de gestión del riesgo de la Gobernación de Santander, con el fin de fomentar la cultura del mejoramiento continuo mediante las acciones preventivas y correctivas para la gestión del riesgo en todos los niveles de la institución.

Recordemos que esta política es de vital importancia para todos los procesos, pues fue adoptada por el Gobernador de Santander mediante la resolución 12926 de 29 de diciembre del 2020.....

.

¡Aun hay mucho más! termina de leer la noticia en la intranet.

SE REALIZARON MEDICIONES DE SONIDOS Y LUZ POR PARTE DEL EQUIPO DE SEGURIDAD Y SALUD EN EL TRABAJO

Con el fin de medir los niveles de ruido y luz en la Gobernación de Santander, el Programa de Higiene y Seguridad Industrial, en conjunto con la ARL positiva realizaron medición niveles de ruido y niveles de luz, con el fin de mejorar estos ítems en el Palacio Amarillo.

Por medio de estudios técnicos se verifican los riegos ambientales en la parte física y para analizar los niveles de ruido de los trabajadores y hacer la medición, es necesario contar con la ayuda de un servidor de la dependencia, al cual se le realiza un estudio de sus actividades cotidianas para así entender su rutina y entorno laboral; el trabajador debe llevar consigo un dosímetro (aparato utilizado para medir el ruido) durante su jornada de trabajo y al final del día se recopilan los datos, con el fin de llevar a cabo el análisis respectivo y las acciones de mejora correspondientes.....

¡Aun hay mucho más! termina de leer la noticia en la intranet.

FUNCIONARIOS PARTICIPARON DE LA EUCARISTÍA ENCUENTRO POR LA PAZ

La Secretaría del Interior en el marco de la conmemoración de la Semana por la Paz 2021, realizó la Eucaristía Encuentro por la Paz, un escenario de reflexión y reconciliación para dignificar los esfuerzos diarios de líderes sociales y comunidad en general por la construcción y consolidación de una paz estable y duradera.

La semana por la paz que inició el 5 de septiembre y se desarrollará hasta el 12 de septiembre es una invitación para construir un #Santandercon más oportunidades, porque sin duda a través de los santandereanos se podrán lograr espacios justos y con equidad.....

¡Aun hay mucho más! termina de leer la noticia en la intranet.

NOTAS BREVES

SE PONE EN MARCHA LA CAMPAÑA QUE AYUDA A PREVENIR LA VIOLENCIA DE GENERO

#SiempreMujeresValientes | Desde el Palacio Amarillo, lanzamos la primera jornada presencial del Violentómetro, una campaña que busca identificar y prevenir los casos de violencia de género.

¡Recuerda que puedes acudir a la línea 6910980 si conoces cualquier tipo de abuso!

DISFRUTA DE LA NOTICIA EN INSTAGRAM, DA CLIC AQUÍ

A PATIR DEL MARTES 14 DE SEPTIEMBRE LA O4CINA DE SEGURIDAD Y SALUD EN EL TRABAJO TENDRÁ ATENCIÓN EN LA SECRETARÍA DE SALUD DEPARTAMENTAL

Si eres funcionario de la Secretaría de Salud Departamental y requieres atención por parte de los diferentes programas que brinda a los funcionarios la O!cina de Seguridad y Salud en el Trabajo, esta información te interesa, pues a partir del martes 14 de septiembre entrará en funcionamiento un espacio en el que podrás acceder a los programas de Higiene y Seguridad Industrial, Apoyo psicosocial o medicina preventiva.

¡Aun hay más! termina de leer la noticia en la intranet.

COCINANDO CON AMIGOS

más de 50 funcionarios participaron de la tarde de viernes cultural realizada por la oficina de Bienestar Social Laboral los servidores disfrutaron de una jornada de burritos y micheladas junto con amigos y familiares.

¿CÓMO SABER SI DEBO BUSCAR AYUDA PSICOLÓGICA?

El pasado 10 de septiembre se conmemoró el Día Internacional para la Prevención del Suicidio, por esto desde la estrategia Siempre en Equilibrio liderada por la O!cina de Seguridad y Salud en el Trabajo invitan a los funcionarios invitan a los funcionarios a tener en cuenta las siguientes recomendaciones, si te identi!cas con alguna de las siguientes premisas, deberías buscar ayuda psicológica:

¡Aun hay más! termina de leer la noticia en la intranet.

Cumpleaños de la Semana

Que este día sea especial y lo vivas en grande; que tu vida sea largay esté llena de felicidad.
Te deseamos lo mejor, lo mereces.

11 DE SEPTIEMBRE DEL 2021

CLAUDIA PILAR PEREZ CASTILLO
ANA FERNANDA ARENALES DIAZ
MARIA OSANA SANDOVAL MUÑOZ
NUBIA ARTEAGA GOMEZ
WILDERMAN CASTILLO HERRERA

12 DE SEPTIEMBRE DEL 2021

ALEX SAMUEL PERALTA SAAVEDRA
LIDA YOLIMA BARBOSA BARBOSA
JOSEFINA RODRIGUEZ VERGARA

13 DE SEPTIEMBRE DEL 2021

JAIRO JOSE ARENAS CACERES
LUIS FRANCISCO LOPEZ MUNOZ
FELIX EDUARDO RAMIREZ RESTREPO
ANNY MELISA AMAYA ESPARZA
DIDIER CASTRO GARZON
GERSON TRUJILLO GARCIA
JOSE ANTONIO ESTEVEZ CUEVAS
LUZ AMPARO CELIS CAICEDO
MARIA ALEXANDRA ACUÑA DIAZ
RITA MERCEDES JIMENEZ MORA
WILLIAM ORLANDO PINTO GARCIA

14 DE SEPTIEMBRE DEL 2021

ALIX JOSEFINA TORRES VERA
ARIEL BONILLA BLANCO
LIBIA MARIA BAUTISTA ACOSTA

15 DE SEPTIEMBRE DEL 2021

JAIRO EDUARDO FIGUEREDO ARDILA
VIANEY EMILSE PORTILLA RODRIGUEZ

16 DE SEPTIEMBRE DEL 2021

ALBA LUZ VASQUEZ MARQUEZ
JHON JAIRO CHACON ALVAREZ
LUZ AMANDA TORRES ARIZA
NELSON APARICIO CAMACHO
YOLY CARREÑO GOMEZ

17 DE SEPTIEMBRE DEL 2021

LEONARDO LOSADA SAAVEDRA
MIGUEL ANGEL RUBIO ORTEGA
DORIS NELLY FIGUEROA CELIS
JORGE ARMANDO GONZALEZ CASTRO
LILIA MARCELA SALAMANCA BALLESTEROS
MAGALY ANDREA MARIÑO BAYONA

APRENDA CON NOSOTROS

CÁPSULA INFORMATIVA

"EL CAMBIO ES SIEMPRE EL RESULTADO FINAL DE TODO VERDADERO APRENDIZAJE"

ELABORADO POR: SECRETARÍA DE PLANEACIÓN
DIRECCIÓN DE SISTEMAS INTEGRADOS DE GESTIÓN

@GOBERNACIONDESANTANDER

Siempre Santander GOBERNACIÓN

¡PILAS! CON LAS PILAS!

Desde la Dirección de Sistemas Integrados de Gestión – Grupo de Gestión Ambiental invitamos a todos los funcionarios y contratistas que se unan a la iniciativa de recolección de pilas usadas.

Depositalas en los contenedores pequeños o en el contenedor principal que se encuentra en la entrada de los funcionarios.

Ten en cuenta las pilas que SI puedes depositar en nuestros puntos de recolección.

Conoce cómo clasificar los residuos según el

color del contenedor

GALERÍA DE EVENTOS

Así se vivió la la entrega de certificación como Gestores del Riesgo en la Política de Administración del Riesgo de la Gobernación de Santander

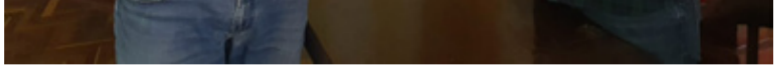

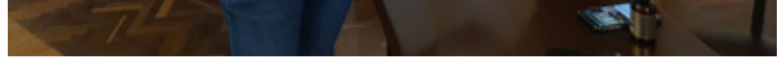

Jornada de mediciones de sonidos y luz por parte del equipo de Seguridad y Salud en el Trabajo

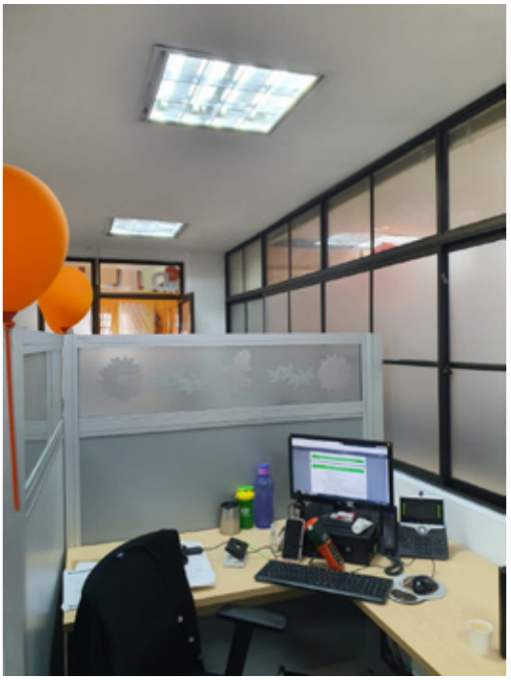

EXTECH
2045

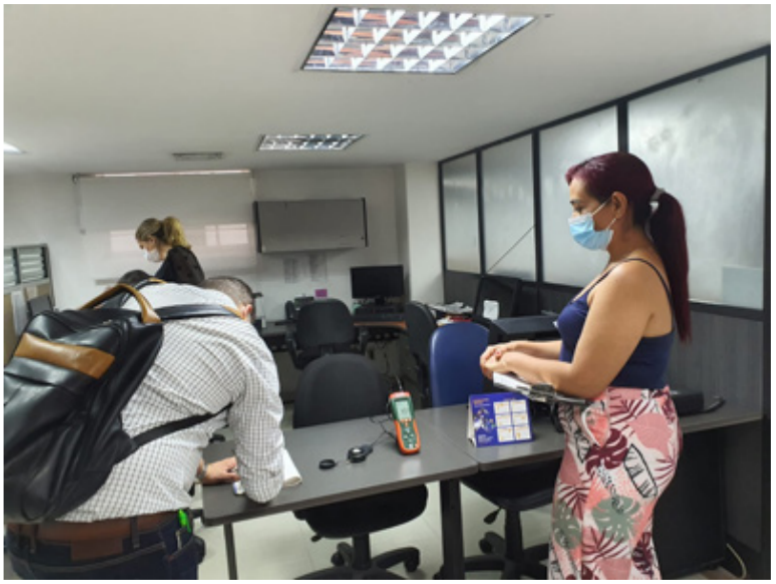

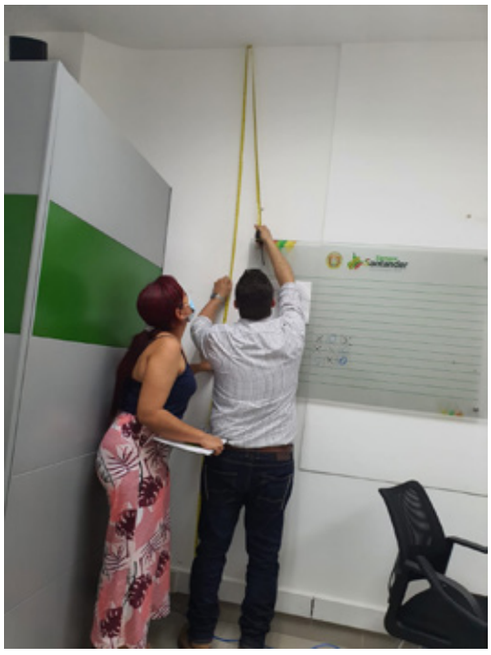

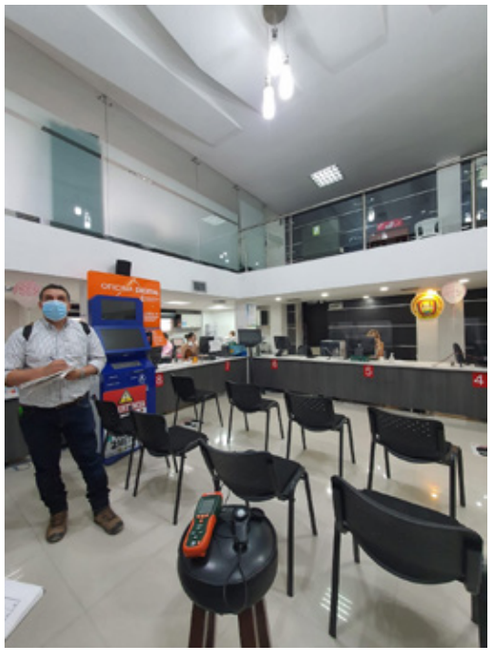

Así se vivió la misa de la semana por la paz

COMUNICACIONES INTERNAS

Este boletín es editado, publicado y distribuido por Comunicaciones Internas. Si tiene alguna información importante y de interés general para publicar, envía un correo a comunicaciones@santander.gov.co o comuníquese con nosotros al 6910880 Extensión 2178
intragober.santander.gov.co - www.santander.gov.co

Mauricio Aguilar Hurtado
@MAguilarHurtado
mauricioaguilarh

Gobernación de Santander
@GobdeSantander
gobernacióndesantander

Gobernación de Santander